



REGIONE TOSCANA
PIANO DI SVILUPPO RURALE 2014/2020
REGOLAMENTO (UE) 1305/2013

Sottominura 8.3 "Sostegno alla prevenzione dei danni arrecati alle foreste da incendi, calamità naturali ed eventi catastrofici"
 Annualità 2015



COMUNE DI PONTREMOLI

**"ADEGUAMENTO FUNZIONALE DI STRADA FORESTALE
 DI INTERESSE A.B. DENOMINATA "LA PINETA"
 IN COMUNE DI PONTREMOLI (MS)"**

**INQUADRAMENTO
 su base CATASTALE
 PARTICOLARI OPERE**

**ELABORATOIN:
 A3**

IL BENEFICIARIO
 RAPPRESENTANTE LEGALE

IL PROGETTISTA
 DOTT. AGR. FABIO SAMCARLO

COMUNE DI
 PONTREMOLI

PLANIMETRIA CATASTALE
 scala 1:5.000

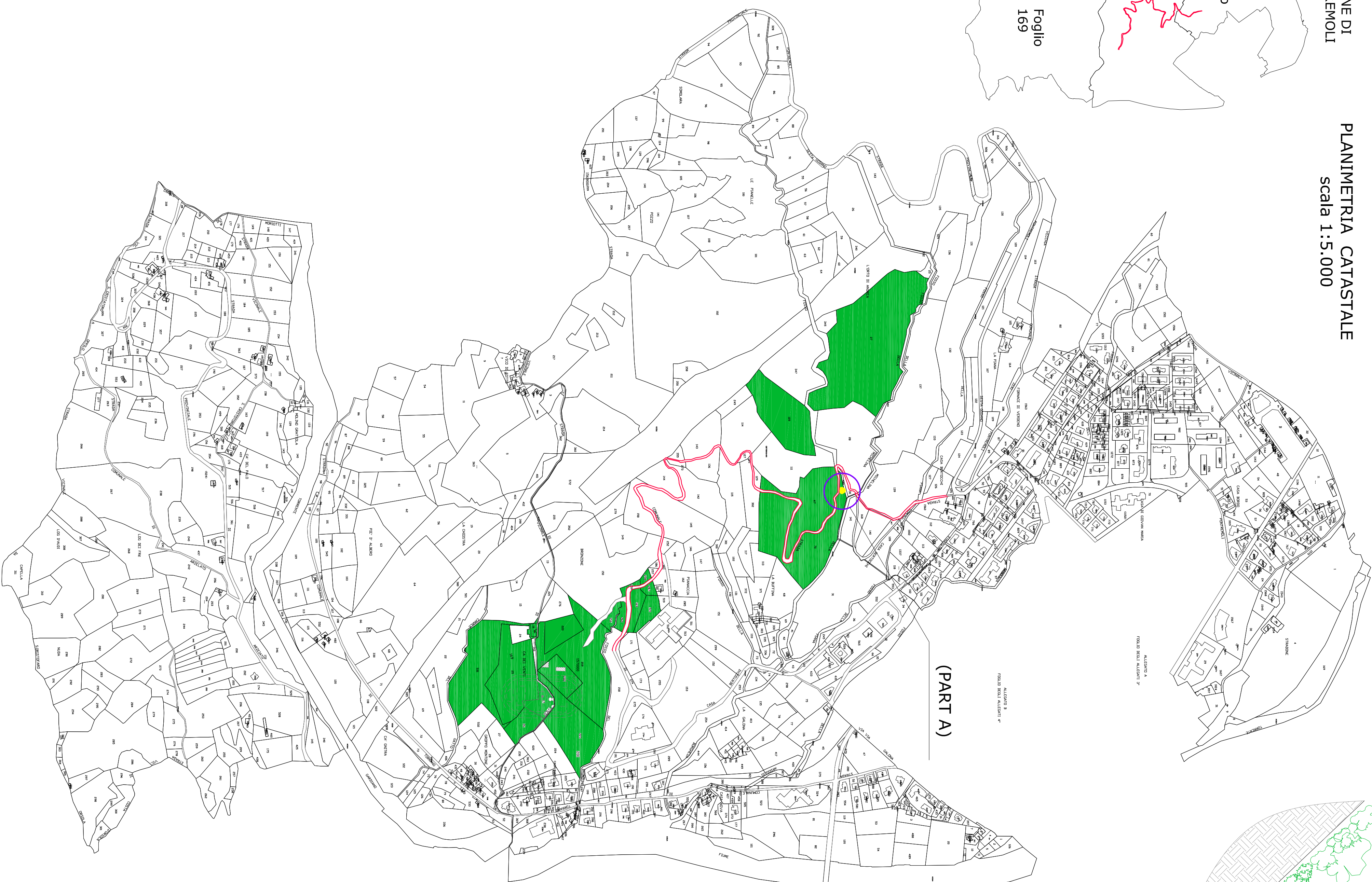
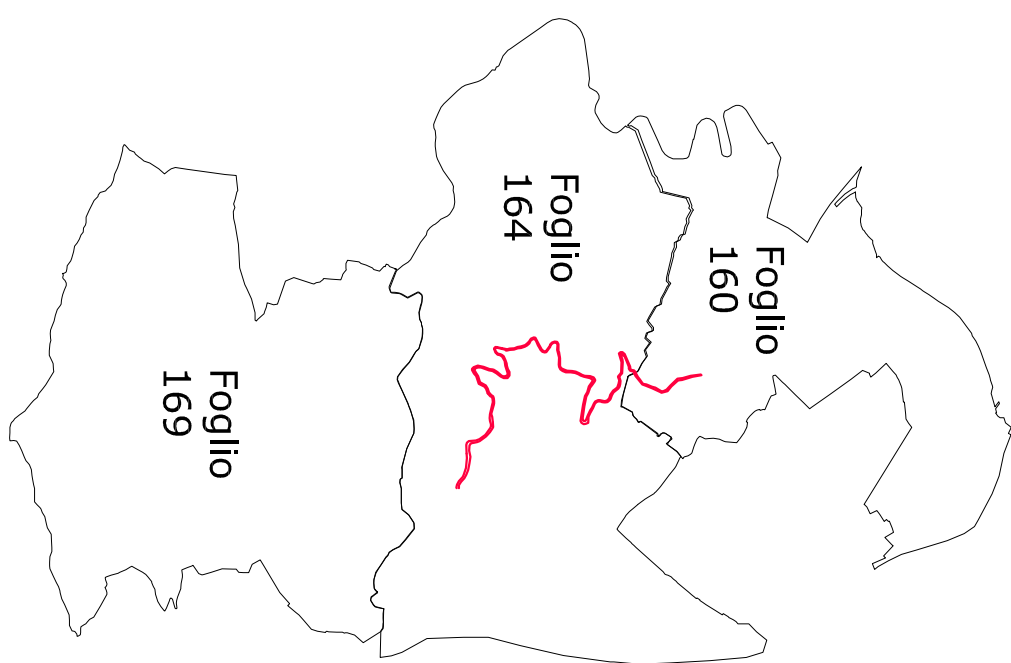

cunetta
 sede stradale

Palificata doppia con talee

**SEZIONE TIPO
 A SEZIONE ULTIMATA (PART A)**
 scala 1:50



**SCHEMA PLANIMETRICO
 DI RACCOLTA ACQUE
 DALLA SEDE STRADALE**
 scala 1:100

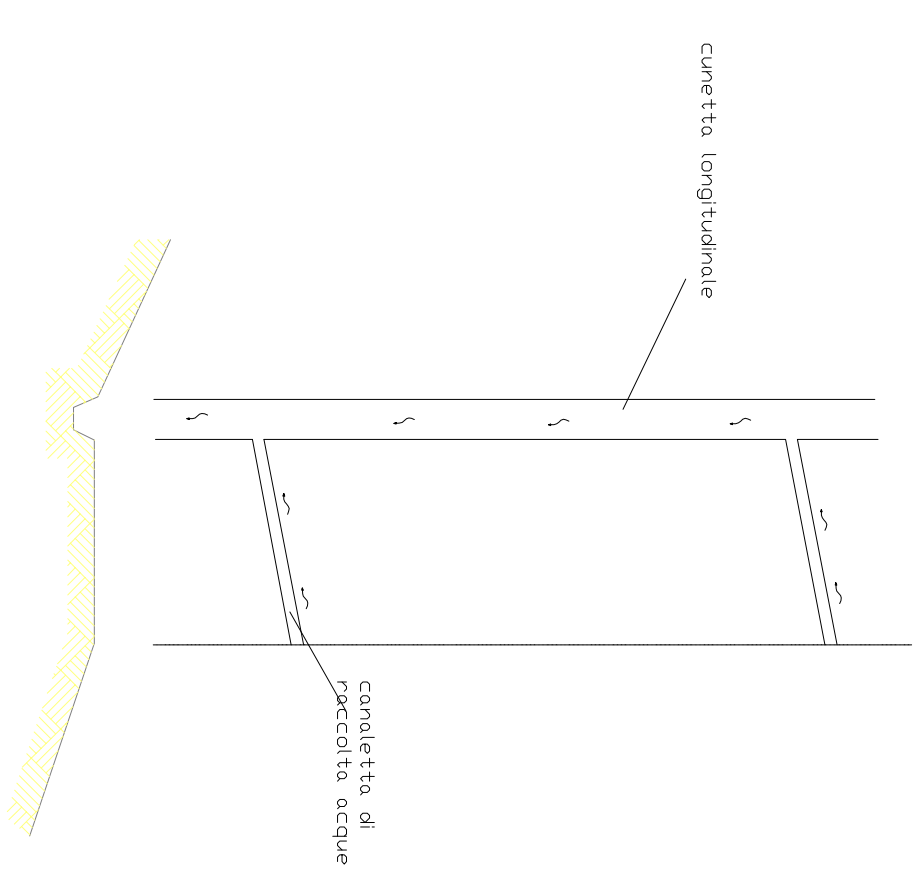

LEGENDA

STRADA FORESTALE OGGETTO DI INTERVENTO
 L= 1.780 m

AREA FORESTALE DI PROPRIETA' COMUNALE

REALIZZAZIONE DI OPERA DI SOSTEGNO SEDE STRADALE:
 PALIFICATA IN LEGNAME

SEZIONE FOGNATURA STRADALE
 scala 1:50

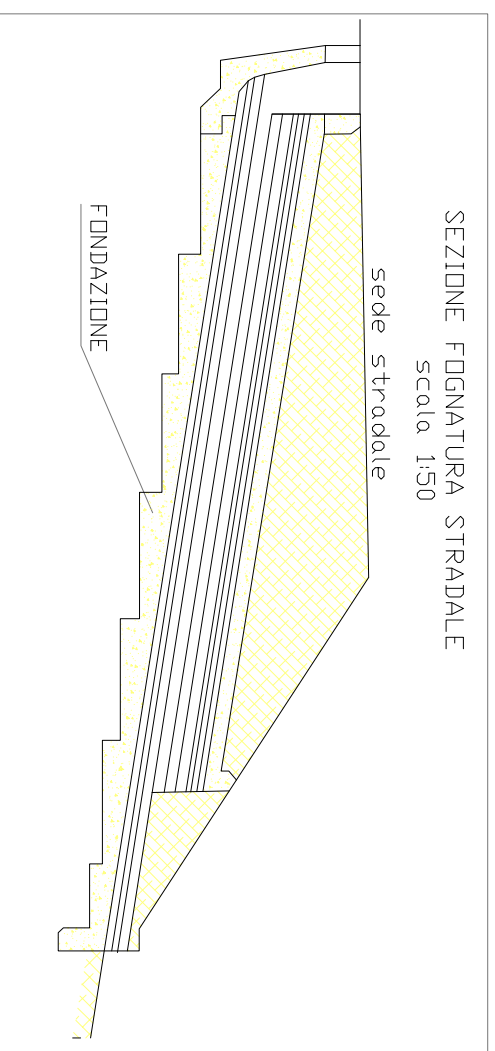

SEZIONE TRASVERSALE FOGNATURA
 scala 1:50

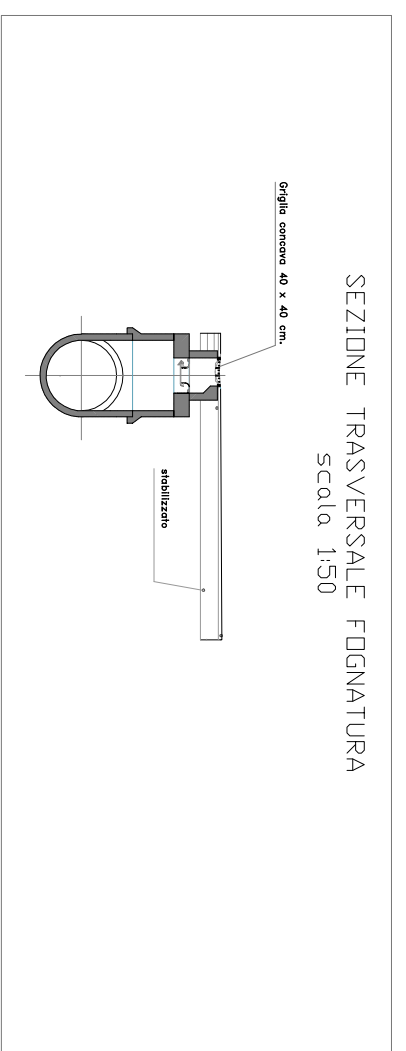

SEZIONE LONGITUDINALE
 DELLA CAMERETTA ASSEMBLATA
 scala 1:25

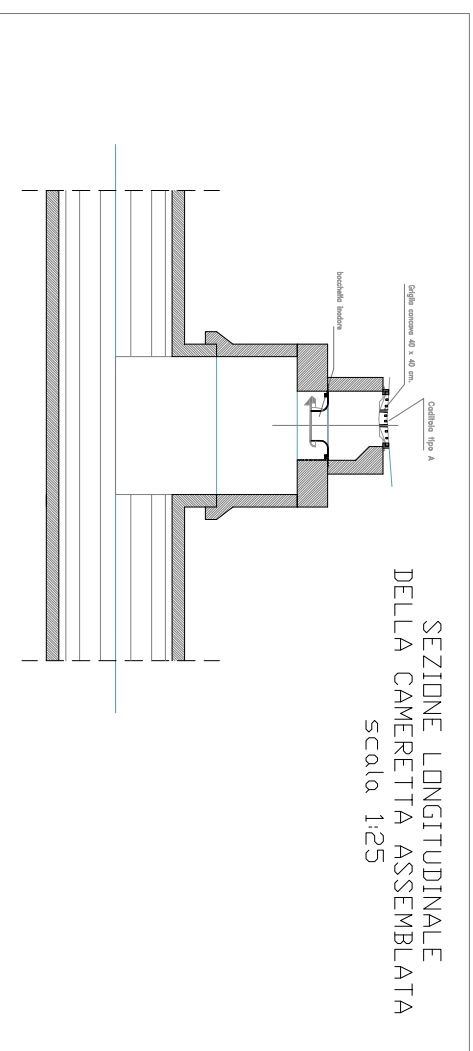

ATTRAVERSAMENTO A BASTO ROVESCIO
 (particolare sezione)
 scala 1:50

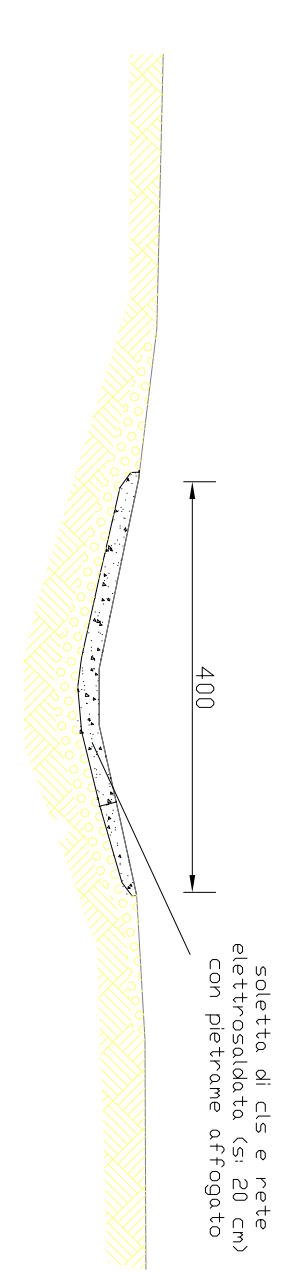

SEZIONE TIPO
 scala 1:50

